

Ansicht Süd-West

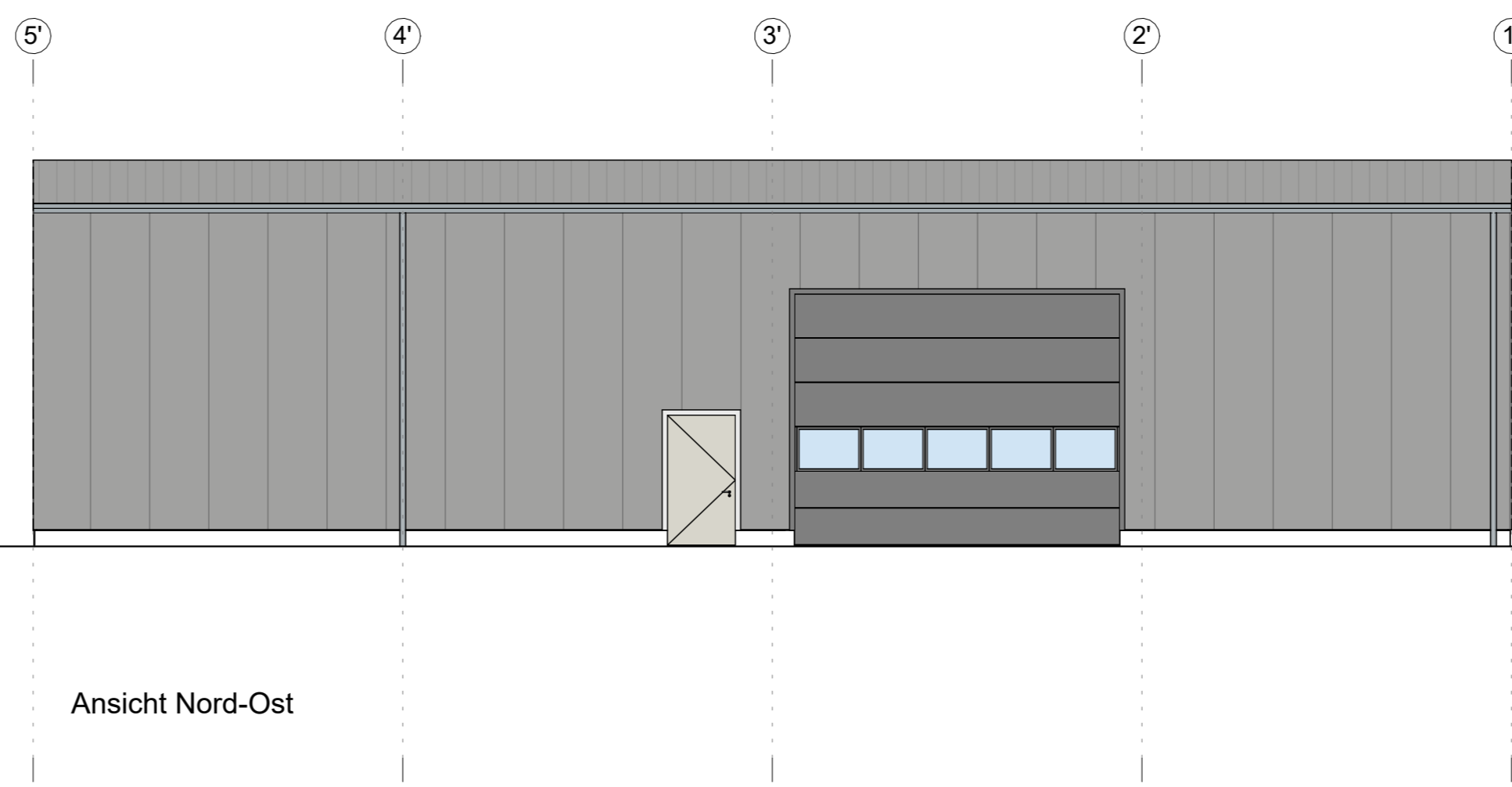

Ansicht Nord-Ost

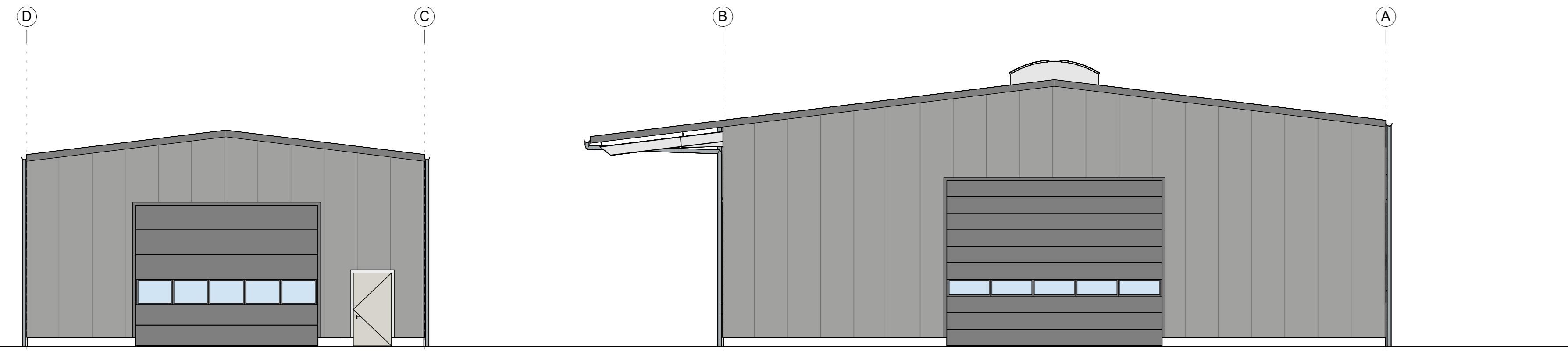

Ansicht Süd-Ost

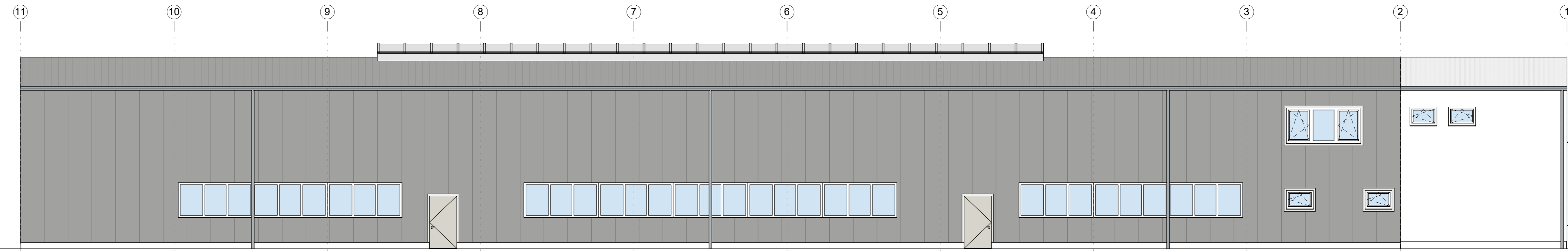

Ansicht Nord-Ost

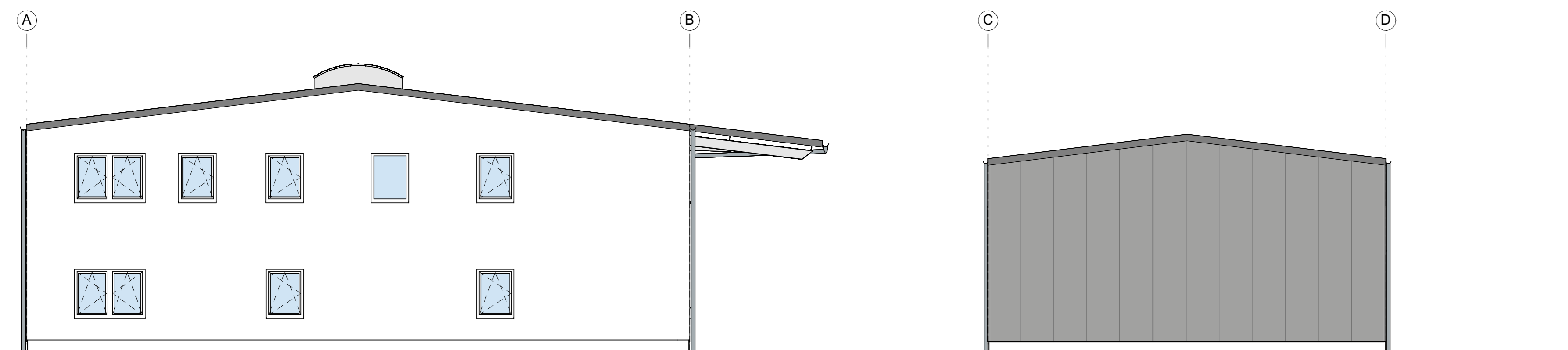

Ansicht Nord-West

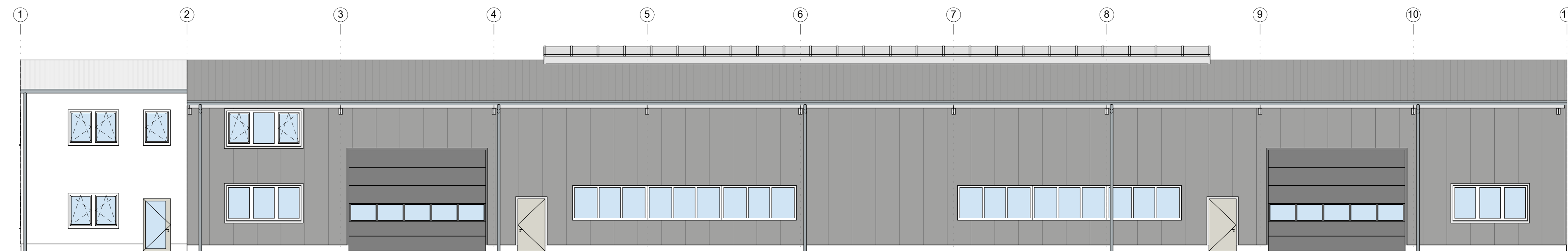

Ansicht Süd-West

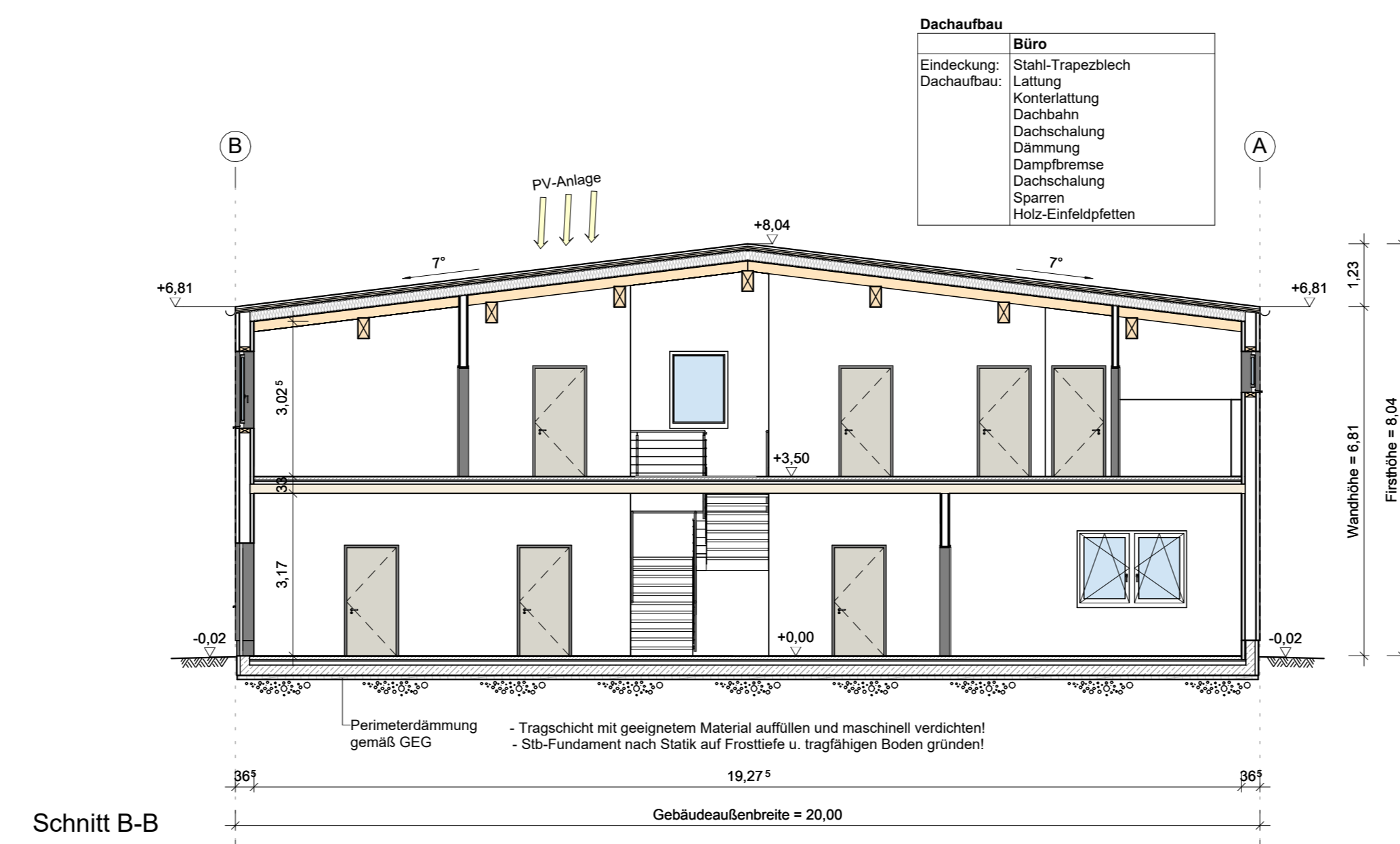
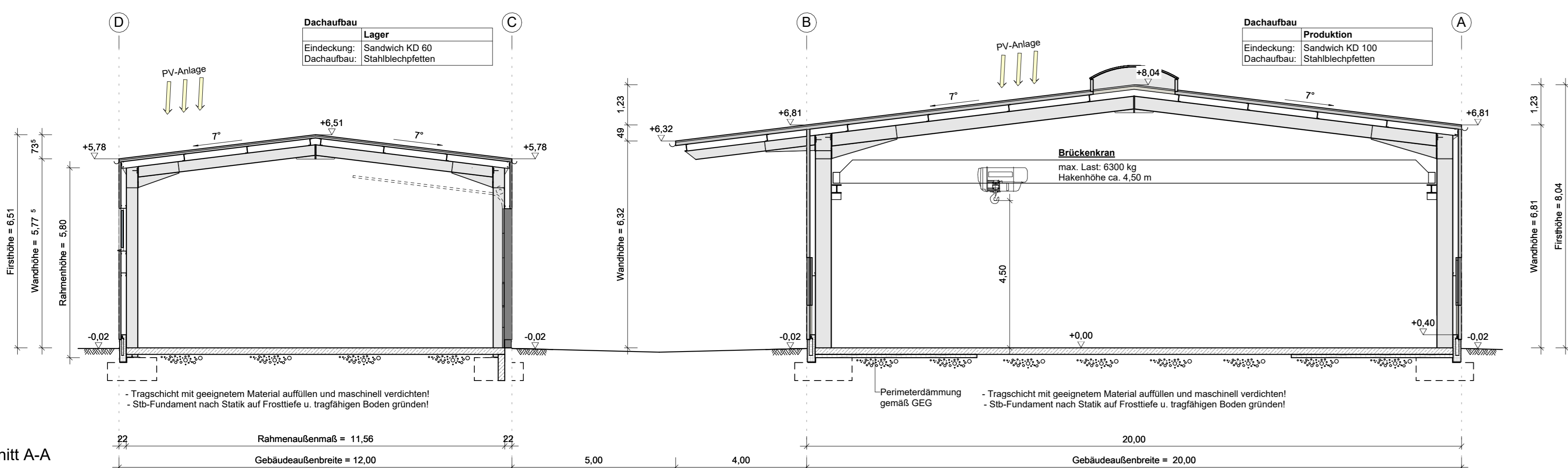

- geplantes Gelände
 - natürliches Gelände
 - Darstellung der Baustoffe mit entspr. Erläuterung
 - Stahlbeton im Schnitt
 - Mauerwerk im Schnitt
 - Porenbeton
 - Schraffuren Anlage 1 zur BauVorV
 - vorhandene Bauteile / Bestand
 - gepl. bauliche Anlagen oder Bauteile (Nr. 3)
- Auf die Schraffur / Farbe unter Nr. 3 der Anlage 1 zur BauVorV für geplante bauliche Anlagen oder Bauteile kann verzichtet werden, wenn aus den sonstigen Bauunterlagen ersichtlich ist, dass ein kompletter Neubau beantragt ist. (f. Reg. OB)

Bitte beachten!
Die Zeichnung ist auf Richtigkeit zu prüfen. Alle Maße sowie das Bodenprofil sind von der Bauliste zu prüfen. Sämtliche Maße, ichte Breite und Höhe der Tore und Türen nach Angabe der Werkpläne!
Für die Bauausführung ist ausschließlich der jeweilige gültige Werkplan zugrundezulegen.
Die Größe der Dachmatten, der Fallhöhe und der Grundfestungen nach Angabe der ausführenden Fachfirma bzw. nach DIN 1995-100 und DIN EN 12056-3 bzw. DIN EN 1752-4.
Auffüllungen mit geeignetem Material verdichten.
Fundamente sind frostfrei und auf tragfähigem Boden zu gründen. Ausführung nach Werkplan und Stalk.
Die Anordnung der Regenwasser- und Schmutzwasserleitungen, der erforderlichen Schächte sowie der erforderlichen Entlüftungen über Dach hat nach Werkplänen der ausführenden Fachfirmen zu erfolgen!
Der Bauherr wird darauf hingewiesen, dass er vor Baubeginn die nötigen Nachweise für Brandschutz und Standsicherheit erstellen lassen muss und diese auf der Baustelle bereitzustellen hat. Für die Einhaltung der Vorschriften aus dem Bebauungsplan, der Landesbauordnung und der "Regeln der Technik" sind in vollem Umfang der Bauherr und die ausführenden Firmen verantwortlich!
Farbangaben bzw. Darstellungen dienen nur der Orientierung und können von der ausgeführten Farbe abweichen!
Fenster- und Türöffnungen sind als Rohbaumaße angeben!
Brisierungshöhen und -inerten sind ab OKF18 angegeben!

Eingabeplan

PLANUNG SYSTEM HAUS

Planinhalt: Ansichten, Schnitte
Maßstab: 1 : 100
Errichtung einer Produktionshalle mit Büro und einer Lagerhalle

Bauort: 84367 Zeilarn
Fl.St.-Teilf.: 299, 301, 303
Gemarkung: Gumpersdorf

Püschel Norbert
Rupertstraße 20
84367 Zeilarn

Gemeinde Zeilarn Fl.St. 1549 Bundesrepublik Deutschland Fl.St. 787
Marsberger Adorf Fl.St. 299 (Gemarkung)

Wolf System GmbH
Am Stadtwald 20
94486 Osterhofen
Hubert Laßmann@wolfssystem
www.wolfssystem.de

BayBO Art. 61, Abs. 2 Nr. 1, Abs. 9
Dipl.-Ing. Ulrike Anselmetti
Stephan Kammerer
in Fd. Wolf System GmbH
Ans. Stadtwald 20, 94486 Osterhofen

gezeichnet: Würzinger Stefanie
Telefon: 09932 / 37 - 1296
geprüft: Allmann Hubert

Auftrags-Nr.: 216219
Plannummer: EP 2
Datum: 2023-03-27

Index	Änderung	Datum	gezeichnet

