

Grundriss EG

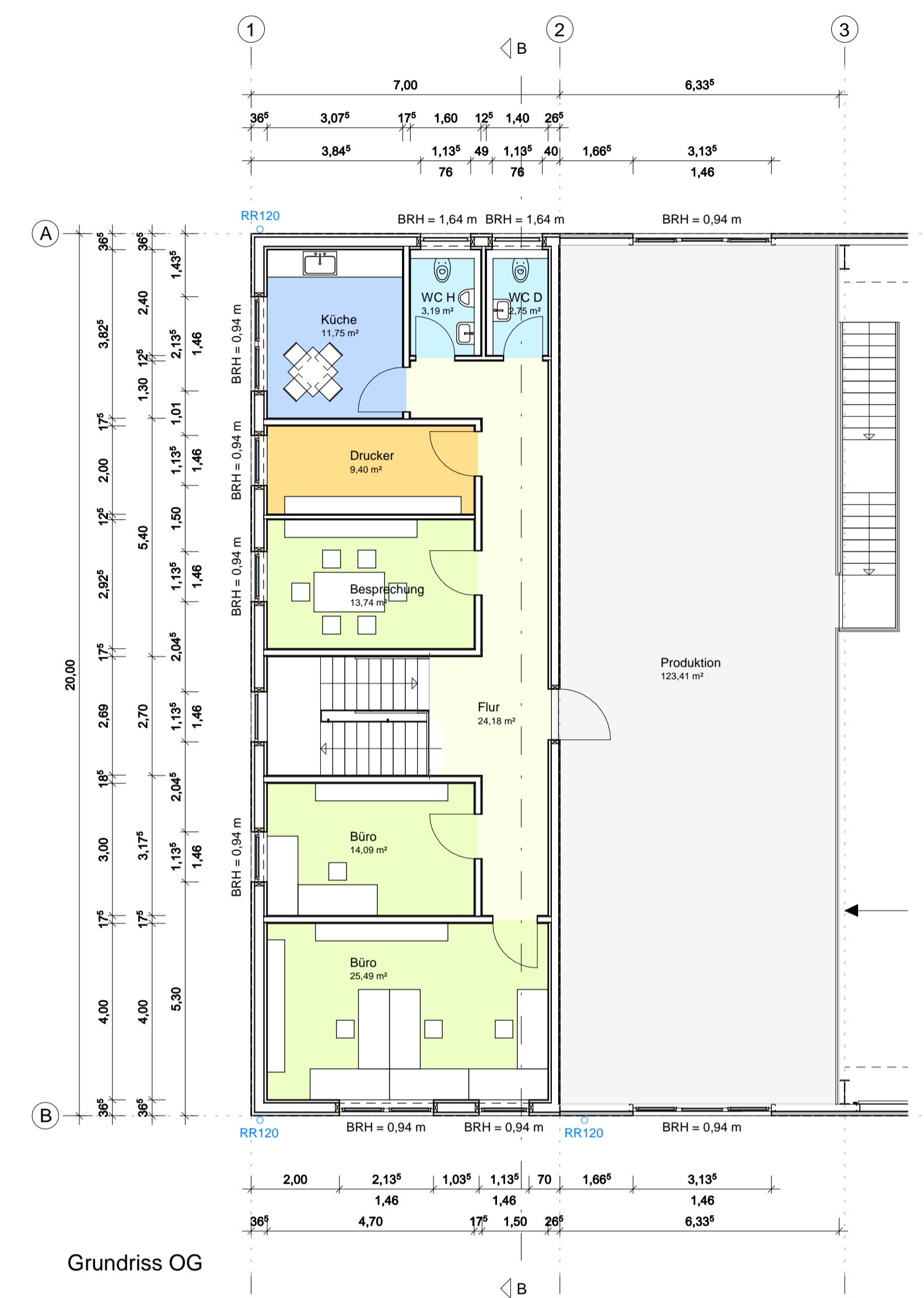

Grundriss OG

- geplantes Gelände
- - - natürliches Gelände
- Darstellung der Baustoffe mit Schnitt: Erläuterung
- Stabstreuwerk im Schnitt
- Mauerwerk im Schnitt
- Porenbeton
- Schraffuren Anlage 1 zur BauVorVf
- vorhandene Bauteile / Bestand
- gerip. bauteile Anlagen oder Bauteile (Nr. 3)

**Bitte beachten!**  
 Die Zeichnung ist auf Richtigkeit zu prüfen. Alle Maße sowie das Bodenprofil sind von der Bauleitung zu prüfen. Sämtliche Maße, Lichte Breite und Höhe der Tore und Türen nach Angabe der Werkpläne!  
 Für die Baueinrichtung ist ausschließlich der jeweils gültige Werkplan zugrunde zu legen.  
 Die Größe der Dachrinnen, der Fallrohre und der Grundleitungen nach Angabe der ausführenden Fachfirma bzw. nach DIN 1986-100 und DIN EN 12058-3 bzw. DIN EN 152-4.  
 Auffüllungen mit geeignetem Material verdichten.  
 Fundamente sind freitragend und auf tragfähigem Boden zu gründen. Ausführung nach Werkplan und Statik.  
 Die Anordnung der Regenwasser- und Schmutzwasserleitungen, der erforderlichen Schächte sowie der erforderlichen Entlüftungen über Dach hat nach Werkplänen der ausführenden Fachfirmen zu erfolgen!  
 Der Bauherr wird darauf hingewiesen, dass er vor Baubeginn die nötigen Nachweise für Brandschutz und Standsicherheit erstellen lassen muss und diese auf der Baustelle bereitzustellen hat. Für die Einhaltung der Vorschriften aus dem Bebauungsplan, der Landesbauordnung und der 'Regeln der Technik' sind in vollem Umfang der Bauherr und die ausführenden Firmen verantwortlich!  
 Farbangaben bzw. Darstellungen dienen nur der Orientierung und können von der ausgeführten Farbe abweichen!  
 Fenster- und Türöffnungen sind als Rohbaumaße angegeben!  
 Brüstungshöhen und Inventuren sind ab OKFTB angegeben!

# Eingabeplan

Planinhalt: Grundrisse Maßstab: 1 : 100

## Errichtung einer Produktionshalle mit Büro und einer Lagerhalle

Bauort: 84367 Zeilam  
 Fl.St.-Teill.: 301, 303  
 Gemarkung: Gummersdorf

Püschel Norbert  
 Rupertstraße 20  
 84367 Zeilam

Gemeinde Zeilam Fl.St. 1845 Bundesrepublik Deutschland Fl.St. 787  
 Mascherberger Adorf Fl.St. 299 (Beauftragter/Verantwortung)

**Wolf System GmbH**  
 Am Stachwald 20  
 94488 Osterhofen  
 Hubert Altmann | wolfsystem.de  
 www.wolfsystem.de

BayBO Art. 61, Abs. 2 Nr. 1, Abs. 9  
 Dipl.-Ing. Univ. Architekt  
 Stephan Kammerer  
 in Fd. Wolf System GmbH  
 Am Stachwald 20, 94488 Osterhofen

gezeichnet: Würzinger Stefanie  
 Telefon: 09932 / 37-1296  
 geprüft: Altmann Hubert

Index Änderung Datum gezeichnet

gezeichnet: Würzinger Stefanie  
 Plannummer: EP 1  
 Datum: 2021-12-13